

VARIACIÓN MENSUAL

1.88%

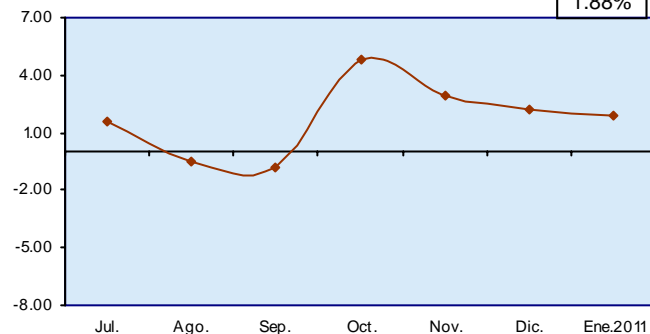

VARIACIÓN ANUAL

12.29%

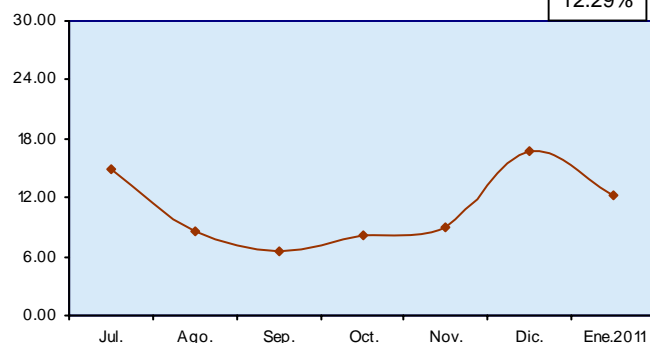

VARIACIÓN EN LO VA DEL AÑO

1.88%

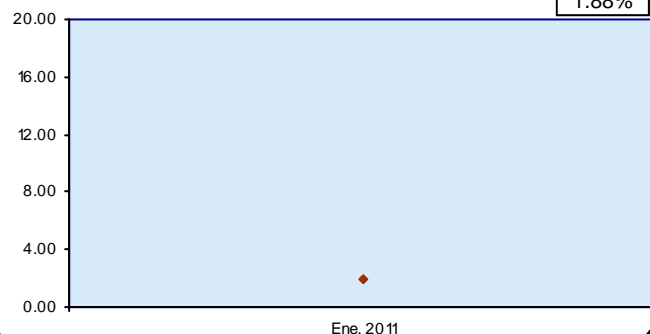

APORTE POR SECCIONES DE LA CLASIFICACIÓN CENTRAL DE PRODUCTOS (CCP) A LA VARIACIÓN MENSUAL DEL ÍNDICE TOTAL (NACIONAL-EXPORTACIÓN)

ENERO 2011

CCP SECCIONES	DESCRIPCIÓN	CONTRIBUCIÓN
0	PRODUCTOS DE LA AGRICULTURA, LA SILVICULTURA Y LA PESCA	0.54
1	MINERALES; ELECTRICIDAD, GAS Y AGUA	1.34
2	PRODUCTOS ALIMENTICIOS, BEBIDAS Y TABACO; TEXTILES, PRENDAS DE VESTIR Y PRODUCTOS DE CUERO	-0.40
3	OTROS BIENES TRANSPORTABLES, EXCEPTO PRODUCTOS METÁLICOS, MAQUINARIA Y EQUIPO	0.35
4	PRODUCTOS METÁLICOS, MAQUINARIA Y EQUIPO	0.05
VARIACIÓN MENSUAL DEL ÍNDICE TOTAL (NACIONAL Y EXPORTACIÓN)		1.88

APORTE POR SECCIONES DE LA CLASIFICACIÓN CENTRAL DE PRODUCTOS (CCP) A LA VARIACIÓN MENSUAL

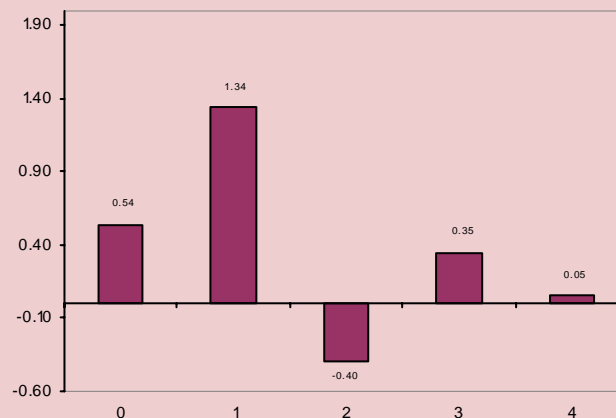

INEC
Instituto nacional de estadística y censos

• www.inec.gov.ec •



• www.ecuadorencifras.com •



ECUADOR CUENTA CON EL INEC

IPP

ÍNDICE DE PRECIOS AL PRODUCTOR TOTAL
(NACIONAL - EXPORTACIÓN)

Boletín mensual de Variaciones del Índice de Precios al
Productor Total (Nacional y exportación)
Sectores: Agropecuario; Pesca; Manufactura y Minería.

Enero 2011 No. 80 - IPP
Quito-Ecuador

ESQUEMA GENERAL DEL PROCESO DE FORMACIÓN DE LOS PRECIOS

- + Materias primas consumidas, a precios de adquisición
- + Combustible
- + Energía
- + Gastos generales
- + Costos de personal (sueldos, salarios, seguridad, formación profesional)
- + Amortizaciones
- + Beneficios a Repartir
- + Impuestos Directos
- + Beneficio de la empresa

= PRECIO DE PRODUCCIÓN ex-fábrica

I. P. P

+ Impuestos indirectos

= PRECIO DE SALIDA DE FÁBRICA O DE PRODUCTOR

- + Gastos de transporte al almacén mayorista
- + Seguro de mercancías
- + Margen comercial del mayorista
- + Otros gastos del mayorista

= PRECIOS DE MAYORISTA SIN IMPUESTO

+ Impuestos indirectos

= PRECIOS DE MAYORISTA CON IMPUESTO

- + Gastos de transporte al comercio minorista, al consumidor
- + Margen del minorista (en su caso)
- + Otros gastos generales

= PRECIO AL CONSUMIDOR

I. P. C.

ÍNDICE DE PRECIOS AL PRODUCTOR (IPP) TOTAL (NACIONAL-EXPORTACIÓN) AÑO BASE 1995 = 100

INFORME ANÁLITICO ENERO 2011

Para medir la incidencia inflacionaria de los costos de producción en la formación de los precios al productor de bienes, el INEC investiga y calcula mensualmente el INDICE DE PRECIOS AL PRODUCTOR (IPP) con Año Base 1995 = 100; mientras que para medir la incidencia inflacionaria de los márgenes comerciales de la intermediación de bienes y servicios y sus costos en la formación de los precios al consumidor final, el INEC investiga y calcula el INDICE DE PRECIOS AL CONSUMIDOR (IPC) con Año Base: 2004 = 100.

Con la investigación y cálculo del IPP, el INEC coadyuva con un indicador de alerta inflacionaria, a la explicación de la naturaleza y dinámica del proceso de incremento incesante del nivel general de precios, fenómeno económico denominado inflación.



El Índice Total (nacional- exportación) de Precios al Productor (IPP) correspondiente al mes de enero 2011 es de 2522.70, si este índice es comparado con el mes anterior 2476.16; se establece que los Precios al Productor de bienes subieron en (1.88%); en cambio, si el mismo índice es relacionado con enero 2010 (2246.69), se tiene que los Precios al Productor de bienes aumentaron en (12.29%). En lo que va del año, los precios señalados se incrementaron en (1.88%).



ÍNDICE TOTAL (Nacional-Exportación) DEL PRECIOS AL PRODUCTOR

MESES	AÑOS	
	2010	2011
ENERO	2246.69	2522.70
FEBRERO	2226.11	
MARZO	2294.59	
ABRIL	2305.84	
MAYO	2129.12	
JUNIO	2237.93	
JULIO	2272.72	
AGOSTO	2262.21	
SEPTIEMBRE	2244.44	
OCTUBRE	2352.26	
NOVIEMBRE	2421.73	
DICIEMBRE	2476.16	

VARIACIONES PORCENTUALES

MES	MENSUAL		ANUAL		EN LO QUE VA DEL AÑO	
	2010	2011	2010	2011	2010	2011
ENERO	5.84	1.88	45.84	12.29	5.84	1.88
FEBRERO	-0.92		41.90		4.87	
MARZO	3.08		26.99		8.10	
ABRIL	0.49		27.33		8.63	
MAYO	-7.66		11.92		0.30	
JUNIO	5.11		5.04		5.43	
JULIO	1.55		14.98		7.07	
AGOSTO	-0.46		8.55		6.57	
SEPTIEMBRE	-0.79		6.47		5.73	
OCTUBRE	4.80		8.14		10.81	
NOVIEMBRE	2.95		8.92		14.09	
DICIEMBRE	2.25		16.65		16.65	

VARIACIÓN MENSUAL

-1.91%

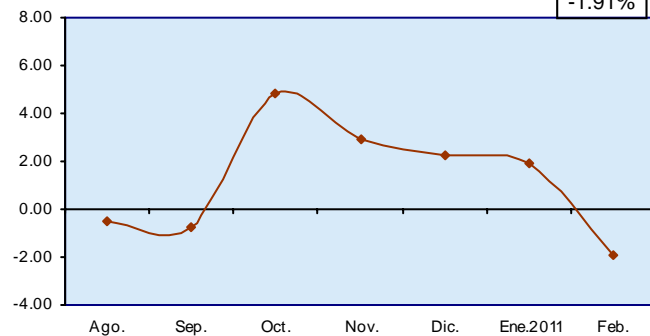

VARIACIÓN ANUAL

11.16%

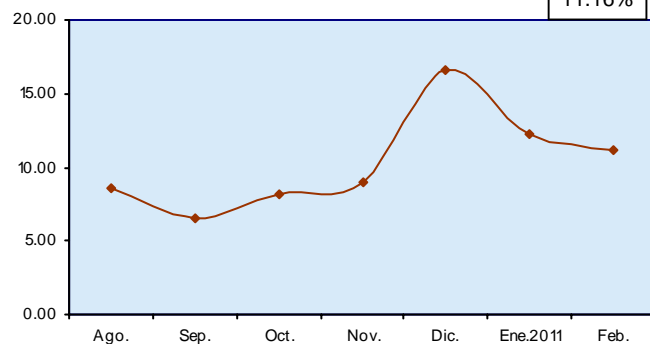

VARIACIÓN EN LO VA DEL AÑO

-0.06%

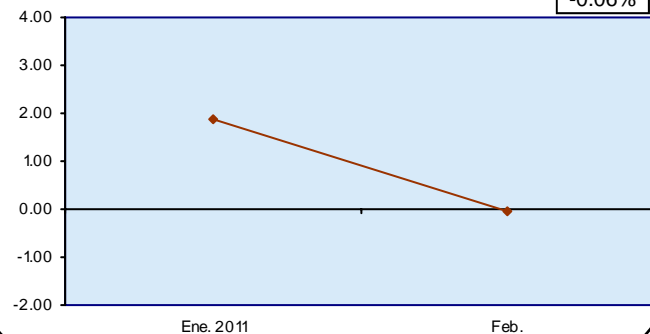

APORTE POR SECCIONES DE LA CLASIFICACIÓN CENTRAL DE PRODUCTOS (CCP) A LA VARIACIÓN MENSUAL DEL ÍNDICE TOTAL (NACIONAL-EXPORTACIÓN)

FEBRERO 2011

CCP SECCIONES	DESCRIPCIÓN	CONTRIBUCIÓN
0	PRODUCTOS DE LA AGRICULTURA, LA SILVICULTURA Y LA PESCA	-2.09
1	MINERALES; ELECTRICIDAD, GAS Y AGUA	6.76
2	PRODUCTOS ALIMENTICIOS, BEBIDAS Y TABACO; TEXTILES, PRENDAS DE VESTIR Y PRODUCTOS DE CUERO	-4.16
3	OTROS BIENES TRANSPORTABLES, EXCEPTO PRODUCTOS METÁLICOS, MAQUINARIA Y EQUIPO	-1.07
4	PRODUCTOS METÁLICOS, MAQUINARIA Y EQUIPO	-1.34
VARIACIÓN MENSUAL DEL ÍNDICE TOTAL (NACIONAL Y EXPORTACIÓN)		-1.91

APORTE POR SECCIONES DE LA CLASIFICACIÓN CENTRAL DE PRODUCTOS (CCP) A LA VARIACIÓN MENSUAL

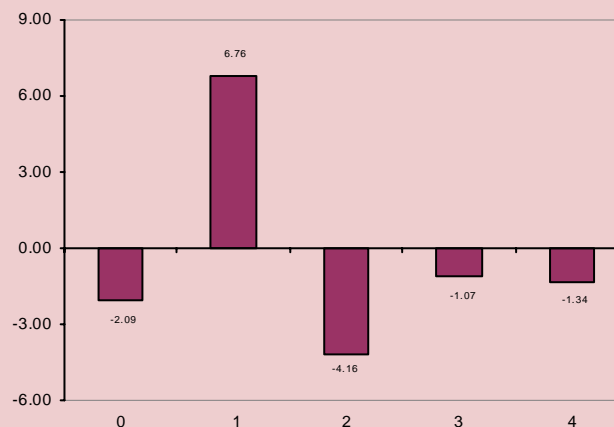

IPP

ÍNDICE DE PRECIOS AL PRODUCTOR TOTAL
(NACIONAL - EXPORTACIÓN)

Boletín mensual de Variaciones del Índice de Precios al
Productor Total (Nacional y exportación)
Sectores: Agropecuario; Pesca; Manufactura y Minería.

ESQUEMA GENERAL DEL PROCESO DE FORMACIÓN DE LOS PRECIOS

- + Materias primas consumidas, a precios de adquisición
- + Combustible
- + Energía
- + Gastos generales
- + Costos de personal (sueldos, salarios, seguridad, formación profesional)
- + Amortizaciones
- + Beneficios a Repartir
- + Impuestos Directos
- + Beneficio de la empresa

= PRECIO DE PRODUCCIÓN ex-fábrica

I. P. P

+ Impuestos indirectos

= PRECIO DE SALIDA DE FÁBRICA O DE PRODUCTOR

- + Gastos de transporte al almacén mayorista
- + Seguro de mercancías
- + Margen comercial del mayorista
- + Otros gastos del mayorista

= PRECIOS DE MAYORISTA SIN IMPUESTO

+ Impuestos indirectos

= PRECIOS DE MAYORISTA CON IMPUESTO

- + Gastos de transporte al comercio minorista, al consumidor
- + Margen del minorista (en su caso)
- + Otros gastos generales

= PRECIO AL CONSUMIDOR

I. P. C.

ÍNDICE DE PRECIOS AL PRODUCTOR (IPP) TOTAL (NACIONAL-EXPORTACIÓN) AÑO BASE 1995 = 100

INFORME ANÁLITICO FEBRERO 2011

Para medir la incidencia inflacionaria de los costos de producción en la formación de los precios al productor de bienes, el INEC investiga y calcula mensualmente el INDICE DE PRECIOS AL PRODUCTOR (IPP) con Año Base 1995 = 100; mientras que para medir la incidencia inflacionaria de los márgenes comerciales de la intermediación de bienes y servicios y sus costos en la formación de los precios al consumidor final, el INEC investiga y calcula el INDICE DE PRECIOS AL CONSUMIDOR (IPC) con Año Base: 2004 = 100.

Con la investigación y cálculo del IPP, el INEC coadyuva con un indicador de alerta inflacionaria, a la explicación de la naturaleza y dinámica del proceso de incremento incesante del nivel general de precios, fenómeno económico denominado inflación.



El Índice Total (nacional- exportación) de Precios al Productor (IPP) correspondiente al mes de Febrero 2011 es de 2474.59, si este índice es comparado con el mes anterior 2522.70, se establece que los Precios al Productor de bienes bajaron en (1.91%); en cambio, si el mismo índice es relacionado con febrero 2010 (2226.11), se tiene que los Precios al Productor de bienes aumentaron en (11.16%). En lo que va del año, los precios señalados bajaron en (0.06%).



ÍNDICE TOTAL (Nacional-Exportación) DEL PRECIOS AL PRODUCTOR

MESES	AÑOS	
	2010	2011
ENERO	2246.69	2522.70
FEBRERO	2226.11	2474.59
MARZO	2294.59	
ABRIL	2305.84	
MAYO	2129.12	
JUNIO	2237.93	
JULIO	2272.72	
AGOSTO	2262.21	
SEPTIEMBRE	2244.44	
OCTUBRE	2352.26	
NOVIEMBRE	2421.73	
DICIEMBRE	2476.16	

VARIACIONES PORCENTUALES

MES	MENSUAL		ANUAL		EN LO QUE VA DEL AÑO	
	2010	2011	2010	2011	2010	2011
ENERO	5.84	1.88	45.84	12.29	5.84	1.88
FEBRERO	-0.92	-1.91	41.90	11.16	4.87	-0.06
MARZO	3.08		26.99		8.10	
ABRIL	0.49		27.33		8.63	
MAYO	-7.66		11.92		0.30	
JUNIO	5.11		5.04		5.43	
JULIO	1.55		14.98		7.07	
AGOSTO	-0.46		8.55		6.57	
SEPTIEMBRE	-0.79		6.47		5.73	
OCTUBRE	4.80		8.14		10.81	
NOVIEMBRE	2.95		8.92		14.09	
DICIEMBRE	2.25		16.65		16.65	

VARIACIÓN MENSUAL

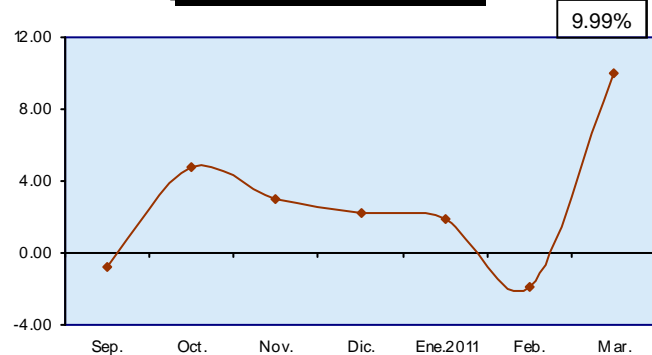

VARIACIÓN ANUAL

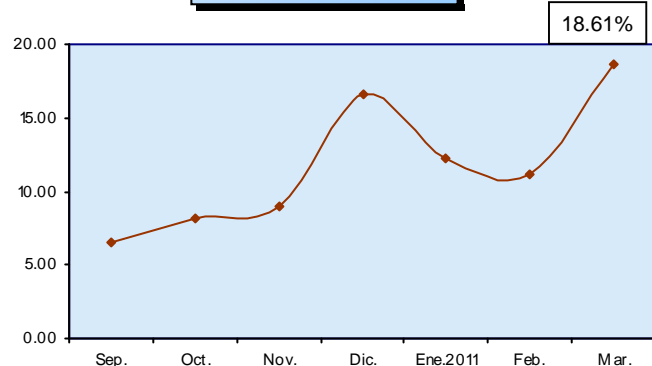

VARIACIÓN EN LO VA DEL AÑO

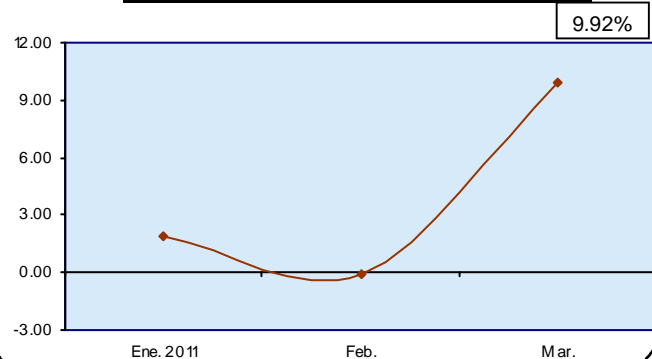

APORTE POR SECCIONES DE LA CLASIFICACIÓN CENTRAL DE PRODUCTOS (CCP) A LA VARIACIÓN MENSUAL DEL ÍNDICE TOTAL (NACIONAL-EXPORTACIÓN)

MARZO 2011

CCP SECCIONES	DESCRIPCIÓN	CONTRIBUCIÓN
0	PRODUCTOS DE LA AGRICULTURA, LA SILVICULTURA Y LA PESCA	-1.57
1	MINERALES; ELECTRICIDAD, GAS Y AGUA	9.36
2	PRODUCTOS ALIMENTICIOS, BEBIDAS Y TABACO; TEXTILES, PRENDAS DE VESTIR Y PRODUCTOS DE CUERO	1.87
3	OTROS BIENES TRANSPORTABLES, EXCEPTO PRODUCTOS METÁLICOS, MAQUINARIA Y EQUIPO	0.29
4	PRODUCTOS METÁLICOS, MAQUINARIA Y EQUIPO	0.04
VARIACIÓN MENSUAL DEL ÍNDICE TOTAL (NACIONAL Y EXPORTACIÓN)		9.99

APORTE POR SECCIONES DE LA CLASIFICACIÓN CENTRAL DE PRODUCTOS (CCP) A LA VARIACIÓN MENSUAL

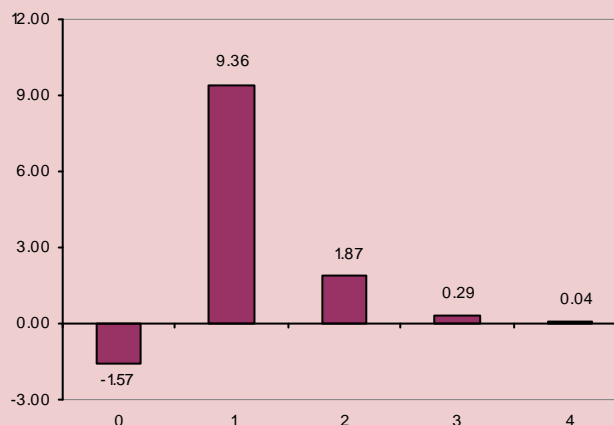

IPP

ÍNDICE DE PRECIOS AL PRODUCTOR TOTAL
(NACIONAL - EXPORTACIÓN)

Boletín mensual de Variaciones del Índice de Precios al
Productor Total (Nacional y exportación)
Sectores: Agropecuario; Pesca; Manufactura y Minería.

ESQUEMA GENERAL DEL PROCESO DE FORMACIÓN DE LOS PRECIOS

- + Materias primas consumidas, a precios de adquisición
- + Combustible
- + Energía
- + Gastos generales
- + Costos de personal (sueldos, salarios, seguridad, formación profesional)
- + Amortizaciones
- + Beneficios a Repartir
- + Impuestos Directos
- + Beneficio de la empresa

= PRECIO DE PRODUCCIÓN ex-fábrica

I. P. P

+ Impuestos indirectos

= PRECIO DE SALIDA DE FÁBRICA O DE PRODUCTOR

- + Gastos de transporte al almacén mayorista
- + Seguro de mercancías
- + Margen comercial del mayorista
- + Otros gastos del mayorista

= PRECIOS DE MAYORISTA SIN IMPUESTO

+ Impuestos indirectos

= PRECIOS DE MAYORISTA CON IMPUESTO

- + Gastos de transporte al comercio minorista, al consumidor
- + Margen del minorista (en su caso)
- + Otros gastos generales

= PRECIO AL CONSUMIDOR

I. P. C.

ÍNDICE DE PRECIOS AL PRODUCTOR (IPP) TOTAL (NACIONAL-EXPORTACIÓN)

AÑO BASE 1995 = 100

INFORME ANÁLITICO

MARZO 2011

Para medir la incidencia inflacionaria de los costos de producción en la formación de los precios al productor de bienes, el INEC investiga y calcula mensualmente el INDICE DE PRECIOS AL PRODUCTOR (IPP) con Año Base 1995 = 100; mientras que para medir la incidencia inflacionaria de los márgenes comerciales de la intermediación de bienes y servicios y sus costos en la formación de los precios al consumidor final, el INEC investiga y calcula el INDICE DE PRECIOS AL CONSUMIDOR (IPC) con Año Base: 2004 = 100.

Con la investigación y cálculo del IPP, el INEC coadyuva con un indicador de alerta inflacionaria, a la explicación de la naturaleza y dinámica del proceso de incremento incesante del nivel general de precios, fenómeno económico denominado inflación.



El Índice Total (nacional- exportación) de Precios al Productor (IPP) correspondiente al mes de marzo 2011 es de 2721.71, si este índice es comparado con el mes anterior 2474.59, se establece que los Precios al Productor de bienes subieron en (9.99%); en cambio, si el mismo índice es relacionado con marzo 2010 (2294.59), se tiene que los Precios al Productor de bienes aumentaron en (18.61%). En lo que va del año, los precios señalados se incrementaron en (9.92%).



ÍNDICE TOTAL (Nacional-Exportación) DEL PRECIOS AL PRODUCTOR

MESES	AÑOS	
	2010	2011
ENERO	2246.69	2522.70
FEBRERO	2226.11	2474.59
MARZO	2294.59	2721.71
ABRIL	2305.84	
MAYO	2129.12	
JUNIO	2237.93	
JULIO	2272.72	
AGOSTO	2262.21	
SEPTIEMBRE	2244.44	
OCTUBRE	2352.26	
NOVIEMBRE	2421.73	
DICIEMBRE	2476.16	

VARIACIONES PORCENTUALES

MES	MENSUAL		ANUAL		EN LO QUE VA DEL AÑO	
	2010	2011	2010	2011	2010	2011
ENERO	5.84	1.88	45.84	12.29	5.84	1.88
FEBRERO	-0.92	-1.91	41.90	11.16	4.87	-0.06
MARZO	3.08	9.99	26.99	18.61	8.10	9.92
ABRIL	0.49		27.33		8.63	
MAYO	-7.66		11.92		0.30	
JUNIO	5.11		5.04		5.43	
JULIO	1.55		14.98		7.07	
AGOSTO	-0.46		8.55		6.57	
SEPTIEMBRE	-0.79		6.47		5.73	
OCTUBRE	4.80		8.14		10.81	
NOVIEMBRE	2.95		8.92		14.09	
DICIEMBRE	2.25		16.65		16.65	

VARIACIÓN MENSUAL

-4.02%

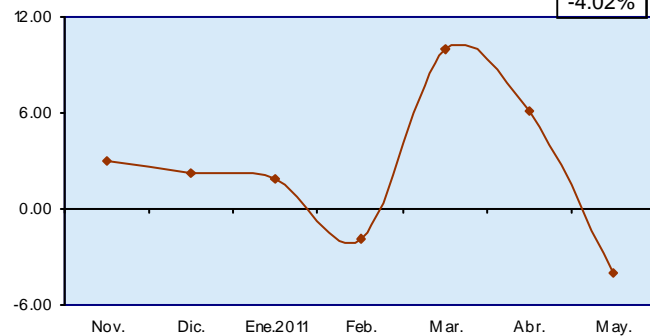

VARIACIÓN ANUAL

30.19%

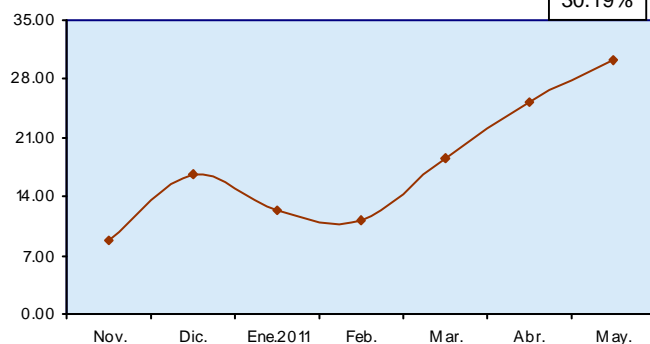

VARIACIÓN EN LO VA DEL AÑO

11.94%

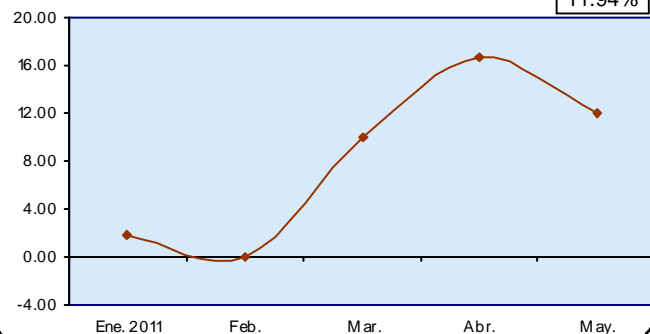

APORTE POR SECCIONES DE LA CLASIFICACIÓN CENTRAL DE PRODUCTOS (CCP) A LA VARIACIÓN MENSUAL DEL ÍNDICE TOTAL (NACIONAL-EXPORTACIÓN)

MAYO 2011

CCP SECCIONES	DESCRIPCIÓN	CONTRIBUCIÓN
0	PRODUCTOS DE LA AGRICULTURA, LA SILVICULTURA Y LA PESCA	-0.17
1	MINERALES; ELECTRICIDAD, GAS Y AGUA	-3.37
2	PRODUCTOS ALIMENTICIOS, BEBIDAS Y TABACO; TEXTILES, PRENDAS DE VESTIR Y PRODUCTOS DE CUERO	-0.57
3	OTROS BIENES TRANSPORTABLES, EXCEPTO PRODUCTOS METÁLICOS, MAQUINARIA Y EQUIPO	0.12
4	PRODUCTOS METÁLICOS, MAQUINARIA Y EQUIPO	-0.04
VARIACIÓN MENSUAL DEL ÍNDICE TOTAL (NACIONAL Y EXPORTACIÓN)		-4.02

APORTE POR SECCIONES DE LA CLASIFICACIÓN CENTRAL DE PRODUCTOS (CCP) A LA VARIACIÓN MENSUAL



www.inec.gov.ec



www.ecuadorencifras.com



EQUADOR CUENTA CON EL INEC

IPP

ÍNDICE DE PRECIOS AL PRODUCTOR TOTAL
(NACIONAL - EXPORTACIÓN)

Boletín mensual de Variaciones del Índice de Precios al
Productor Total (Nacional y exportación)
Sectores: Agropecuario; Pesca; Manufactura y Minería.

Mayo 2011 No. 84 - IPP
Quito-Ecuador

ESQUEMA GENERAL DEL PROCESO DE FORMACIÓN DE LOS PRECIOS

- + Materias primas consumidas, a precios de adquisición
- + Combustible
- + Energía
- + Gastos generales
- + Costos de personal (sueldos, salarios, seguridad, formación profesional)
- + Amortizaciones
- + Beneficios a Repartir
- + Impuestos Directos
- + Beneficio de la empresa

= PRECIO DE PRODUCCIÓN ex-fábrica

I. P. P

+ Impuestos indirectos

= PRECIO DE SALIDA DE FÁBRICA O DE PRODUCTOR

- + Gastos de transporte al almacén mayorista
- + Seguro de mercancías
- + Margen comercial del mayorista
- + Otros gastos del mayorista

= PRECIOS DE MAYORISTA SIN IMPUESTO

+ Impuestos indirectos

= PRECIOS DE MAYORISTA CON IMPUESTO

- + Gastos de transporte al comercio minorista, al consumidor
- + Margen del minorista (en su caso)
- + Otros gastos generales

= PRECIO AL CONSUMIDOR

I. P. C.

ÍNDICE DE PRECIOS AL PRODUCTOR (IPP) TOTAL (NACIONAL-EXPORTACIÓN) AÑO BASE 1995 = 100

INFORME ANÁLITICO

Mayo 2011

Para medir la incidencia inflacionaria de los costos de producción en la formación de los precios al productor de bienes, el INEC investiga y calcula mensualmente el INDICE DE PRECIOS AL PRODUCTOR (IPP) con Año Base 1995 = 100; mientras que para medir la incidencia inflacionaria de los márgenes comerciales de la intermediación de bienes y servicios y sus costos en la formación de los precios al consumidor final, el INEC investiga y calcula el INDICE DE PRECIOS AL CONSUMIDOR (IPC) con Año Base: 2004 = 100.

Con la investigación y cálculo del IPP, el INEC coadyuva con un indicador de alerta inflacionaria, a la explicación de la naturaleza y dinámica del proceso de incremento incesante del nivel general de precios, fenómeno económico denominado inflación.



El Índice Total (nacional- exportación) de Precios al Productor (IPP) correspondiente al mes de Mayo 2011 es de 2771.81, si este índice es comparado con el mes anterior 2887.84, se establece que los Precios al Productor de bienes disminuyeron en (4.02%); en cambio, si el mismo índice es relacionado con Mayo 2010 (2129.12), se tiene que los Precios al Productor de bienes aumentaron en (30.19%). En lo que va del año, los precios señalados se incrementaron en (11.94%).



ÍNDICE TOTAL (Nacional-Exportación) DEL PRECIOS AL PRODUCTOR

MESES	AÑOS	
	2010	2011
ENERO	2246.69	2522.70
FEBRERO	2226.11	2474.59
MARZO	2294.59	2721.71
ABRIL	2305.84	2887.84
MAYO	2129.12	2771.81
JUNIO	2237.93	
JULIO	2272.72	
AGOSTO	2262.21	
SEPTIEMBRE	2244.44	
OCTUBRE	2352.26	
NOVIEMBRE	2421.73	
DICIEMBRE	2476.16	

VARIACIONES PORCENTUALES

MES	MENSUAL		ANUAL		EN LO QUE VA DEL AÑO	
	2010	2011	2010	2011	2010	2011
ENERO	5.84	1.88	45.84	12.29	5.84	1.88
FEBRERO	-0.92	-1.91	41.90	11.16	4.87	-0.06
MARZO	3.08	9.99	26.99	18.61	8.10	9.92
ABRIL	0.49	6.10	27.33	25.24	8.63	16.63
MAYO	-7.66	-4.02	11.92	30.19	0.30	11.94
JUNIO	5.11		5.04		5.43	
JULIO	1.55		14.98		7.07	
AGOSTO	-0.46		8.55		6.57	
SEPTIEMBRE	-0.79		6.47		5.73	
OCTUBRE	4.80		8.14		10.81	
NOVIEMBRE	2.95		8.92		14.09	
DICIEMBRE	2.25		16.65		16.65	

VARIACIÓN MENSUAL

-2.05%

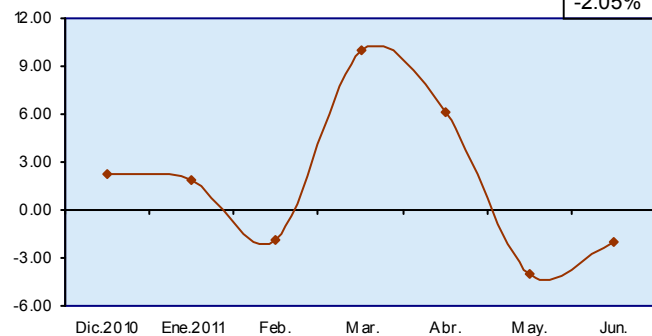

VARIACIÓN ANUAL

21.31%

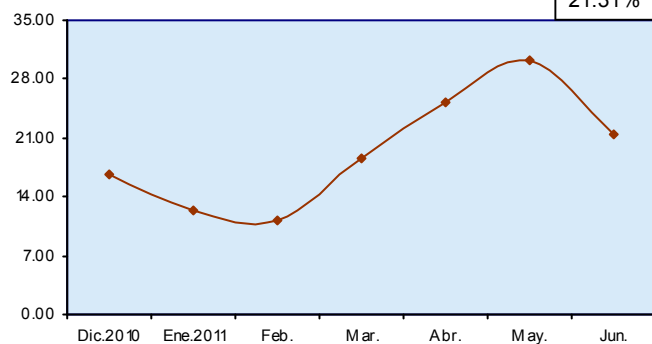

VARIACIÓN EN LO VA DEL AÑO

9.64%

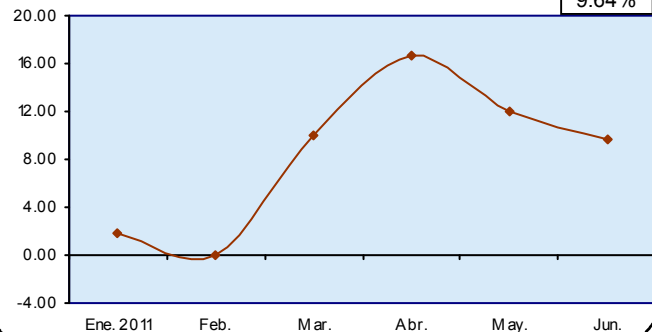

APORTE POR SECCIONES DE LA CLASIFICACIÓN CENTRAL DE PRODUCTOS (CCP) A LA VARIACIÓN MENSUAL DEL ÍNDICE TOTAL (NACIONAL-EXPORTACIÓN)

JUNIO 2011

CCP SECCIONES	DESCRIPCIÓN	CONTRIBUCIÓN
0	PRODUCTOS DE LA AGRICULTURA, LA SILVICULTURA Y LA PESCA	0.16
1	MINERALES; ELECTRICIDAD, GAS Y AGUA	-1.11
2	PRODUCTOS ALIMENTICIOS, BEBIDAS Y TABACO; TEXTILES, PRENDAS DE VESTIR Y PRODUCTOS DE CUERO	-1.25
3	OTROS BIENES TRANSPORTABLES, EXCEPTO PRODUCTOS METÁLICOS, MAQUINARIA Y EQUIPO	-0.07
4	PRODUCTOS METÁLICOS, MAQUINARIA Y EQUIPO	0.23
VARIACIÓN MENSUAL DEL ÍNDICE TOTAL (NACIONAL Y EXPORTACIÓN)		-2.05

APORTE POR SECCIONES DE LA CLASIFICACIÓN CENTRAL DE PRODUCTOS (CCP) A LA VARIACIÓN MENSUAL

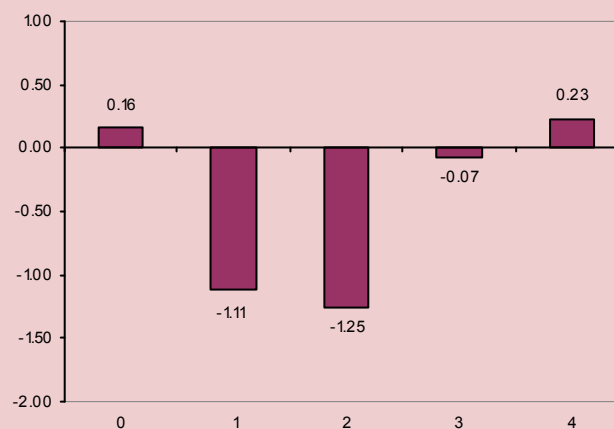

ESQUEMA GENERAL DEL PROCESO DE FORMACIÓN DE LOS PRECIOS

- + Materias primas consumidas, a precios de adquisición
- + Combustible
- + Energía
- + Gastos generales
- + Costos de personal (sueldos, salarios, seguridad, formación profesional)
- + Amortizaciones
- + Beneficios a Repartir
- + Impuestos Directos
- + Beneficio de la empresa

= PRECIO DE PRODUCCIÓN ex-fábrica

I. P. P

+ Impuestos indirectos

= PRECIO DE SALIDA DE FÁBRICA O DE PRODUCTOR

- + Gastos de transporte al almacén mayorista
- + Seguro de mercancías
- + Margen comercial del mayorista
- + Otros gastos del mayorista

= PRECIOS DE MAYORISTA SIN IMPUESTO

+ Impuestos indirectos

= PRECIOS DE MAYORISTA CON IMPUESTO

- + Gastos de transporte al comercio minorista, al consumidor
- + Margen del minorista (en su caso)
- + Otros gastos generales

= PRECIO AL CONSUMIDOR

I. P. C.

ÍNDICE DE PRECIOS AL PRODUCTOR (IPP) TOTAL (NACIONAL-EXPORTACIÓN)

AÑO BASE 1995 = 100

INFORME ANÁLITICO

JUNIO 2011

Para medir la incidencia inflacionaria de los costos de producción en la formación de los precios al productor de bienes, el INEC investiga y calcula mensualmente el INDICE DE PRECIOS AL PRODUCTOR (IPP) con Año Base 1995 = 100; mientras que para medir la incidencia inflacionaria de los márgenes comerciales de la intermediación de bienes y servicios y sus costos en la formación de los precios al consumidor final, el INEC investiga y calcula el INDICE DE PRECIOS AL CONSUMIDOR (IPC) con Año Base: 2004 = 100.

Con la investigación y cálculo del IPP, el INEC coadyuva con un indicador de alerta inflacionaria, a la explicación de la naturaleza y dinámica del proceso de incremento incesante del nivel general de precios, fenómeno económico denominado inflación.



El Índice Total (nacional- exportación) de Precios al Productor (IPP) correspondiente al mes de Junio 2011 es de 2714.87, si este índice es comparado con el mes anterior 2771.81, se establece que los Precios al Productor de bienes disminuyeron en (2.05%); en cambio, si el mismo índice es relacionado con Junio 2010 (2237.93), se tiene que los Precios al Productor de bienes aumentaron en (21.31%). En lo que va del año, los precios señalados se incrementaron en (9.64%).



ÍNDICE TOTAL (Nacional-Exportación) DEL PRECIOS AL PRODUCTOR

MESES	AÑOS	
	2010	2011
ENERO	2246.69	2522.70
FEBRERO	2226.11	2474.59
MARZO	2294.59	2721.71
ABRIL	2305.84	2887.84
MAYO	2129.12	2771.81
JUNIO	2237.93	2714.87
JULIO	2272.72	
AGOSTO	2262.21	
SEPTIEMBRE	2244.44	
OCTUBRE	2352.26	
NOVIEMBRE	2421.73	
DICIEMBRE	2476.16	

VARIACIONES PORCENTUALES

MES	MENSUAL		ANUAL		EN LO QUE VA DEL AÑO	
	2010	2011	2010	2011	2010	2011
ENERO	5.84	1.88	45.84	12.29	5.84	1.88
FEBRERO	-0.92	-1.91	41.90	11.16	4.87	-0.06
MARZO	3.08	9.99	26.99	18.61	8.10	9.92
ABRIL	0.49	6.10	27.33	25.24	8.63	16.63
MAYO	-7.66	-4.02	11.92	30.19	0.30	11.94
JUNIO	5.11	-2.05	5.04	21.31	5.43	9.64
JULIO	1.55		14.98		7.07	
AGOSTO	-0.46		8.55		6.57	
SEPTIEMBRE	-0.79		6.47		5.73	
OCTUBRE	4.80		8.14		10.81	
NOVIEMBRE	2.95		8.92		14.09	
DICIEMBRE	2.25		16.65		16.65	

VARIACIÓN MENSUAL

1.30%

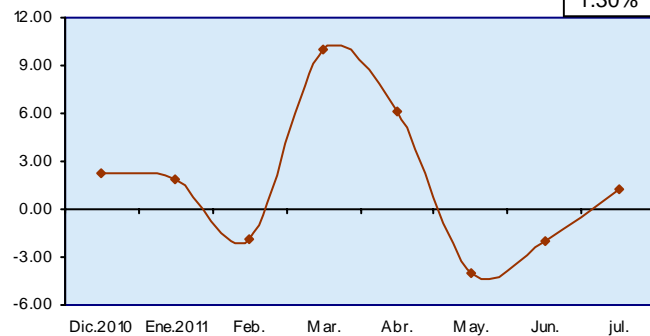

VARIACIÓN ANUAL

21.01%

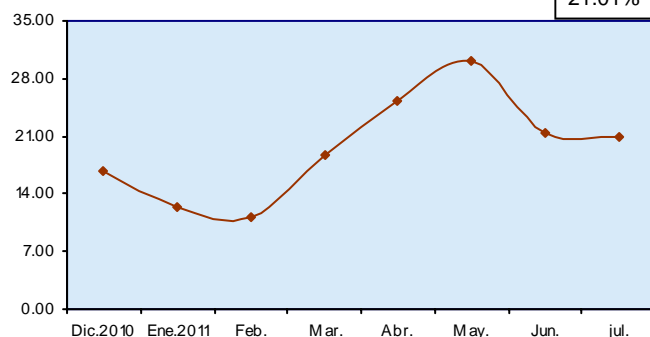

VARIACIÓN EN LO VA DEL AÑO

11.07

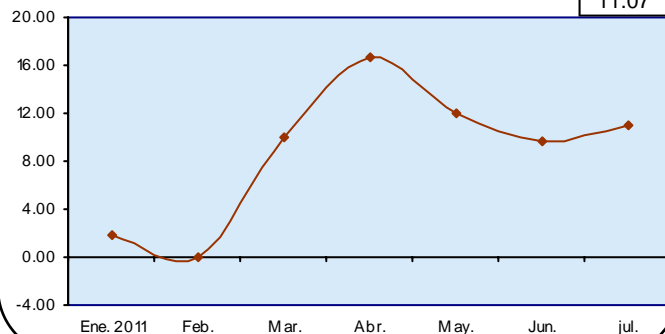

APORTE POR SECCIONES DE LA CLASIFICACIÓN CENTRAL DE PRODUCTOS (CCP) A LA VARIACIÓN MENSUAL DEL ÍNDICE TOTAL (NACIONAL-EXPORTACIÓN)

JULIO 2011

CCP SECCIONES	DESCRIPCIÓN	CONTRIBUCIÓN
0	PRODUCTOS DE LA AGRICULTURA, LA SILVICULTURA Y LA PESCA	0.57
1	MINERALES; ELECTRICIDAD, GAS Y AGUA	0.34
2	PRODUCTOS ALIMENTICIOS, BEBIDAS Y TABACO; TEXTILES, PRENDAS DE VESTIR Y PRODUCTOS DE CUERO	0.34
3	OTROS BIENES TRANSPORTABLES, EXCEPTO PRODUCTOS METÁLICOS, MAQUINARIA Y EQUIPO	0.01
4	PRODUCTOS METÁLICOS, MAQUINARIA Y EQUIPO	0.04
VARIACIÓN MENSUAL DEL ÍNDICE TOTAL (NACIONAL Y EXPORTACIÓN)		1.30

APORTE POR SECCIONES DE LA CLASIFICACIÓN CENTRAL DE PRODUCTOS (CCP) A LA VARIACIÓN MENSUAL

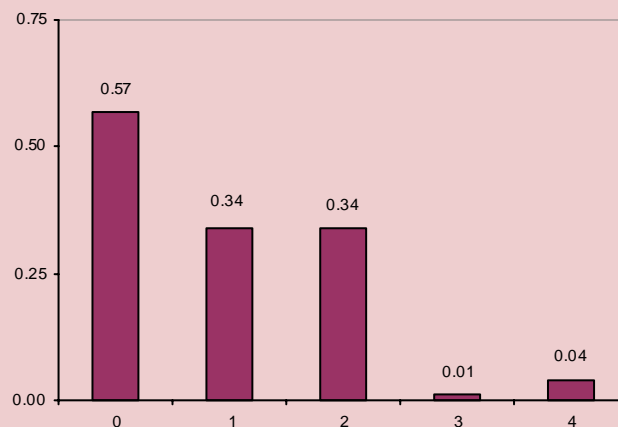

IPP

ÍNDICE DE PRECIOS AL PRODUCTOR TOTAL
(NACIONAL - EXPORTACIÓN)

Boletín mensual de Variaciones del Índice de Precios al
Productor Total (Nacional y exportación)
Sectores: Agropecuario; Pesca; Manufactura y Minería.

ESQUEMA GENERAL DEL PROCESO DE FORMACIÓN DE LOS PRECIOS

- + Materias primas consumidas, a precios de adquisición
- + Combustible
- + Energía
- + Gastos generales
- + Costos de personal (sueldos, salarios, seguridad, formación profesional)
- + Amortizaciones
- + Beneficios a Repartir
- + Impuestos Directos
- + Beneficio de la empresa

= PRECIO DE PRODUCCIÓN ex-fábrica

I. P. P

+ Impuestos indirectos

= PRECIO DE SALIDA DE FÁBRICA O DE PRODUCTOR

- + Gastos de transporte al almacén mayorista
- + Seguro de mercancías
- + Margen comercial del mayorista
- + Otros gastos del mayorista

= PRECIOS DE MAYORISTA SIN IMPUESTO

+ Impuestos indirectos

= PRECIOS DE MAYORISTA CON IMPUESTO

- + Gastos de transporte al comercio minorista, al consumidor
- + Margen del minorista (en su caso)
- + Otros gastos generales

= PRECIO AL CONSUMIDOR

I. P. C.

ÍNDICE DE PRECIOS AL PRODUCTOR (IPP) TOTAL (NACIONAL-EXPORTACIÓN) AÑO BASE 1995 = 100

INFORME ANÁLITICO JULIO 2011

Para medir la incidencia inflacionaria de los costos de producción en la formación de los precios al productor de bienes, el INEC investiga y calcula mensualmente el INDICE DE PRECIOS AL PRODUCTOR (IPP) con Año Base 1995 = 100; mientras que para medir la incidencia inflacionaria de los márgenes comerciales de la intermediación de bienes y servicios y sus costos en la formación de los precios al consumidor final, el INEC investiga y calcula el INDICE DE PRECIOS AL CONSUMIDOR (IPC) con Año Base: 2004 = 100.

Con la investigación y cálculo del IPP, el INEC coadyuva con un indicador de alerta inflacionaria, a la explicación de la naturaleza y dinámica del proceso de incremento incesante del nivel general de precios, fenómeno económico denominado inflación.



El Índice Total (nacional- exportación) de Precios al Productor (IPP) correspondiente al mes de Julio 2011 es de 2750.16, si este índice es comparado con el mes anterior 2714.87, se establece que los Precios al Productor de bienes se incrementaron en (1.30%); en cambio, si el mismo índice es relacionado con Julio 2010 (2272.72), se tiene que los Precios al Productor de bienes aumentaron en (21.01%). En lo que va del año, los precios señalados se incrementaron en (11.07%).



ÍNDICE TOTAL (Nacional-Exportación) DEL PRECIOS AL PRODUCTOR

MESES	AÑOS	
	2010	2011
ENERO	2246.69	2522.70
FEBRERO	2226.11	2474.59
MARZO	2294.59	2721.71
ABRIL	2305.84	2887.84
MAYO	2129.12	2771.81
JUNIO	2237.93	2714.87
JULIO	2272.72	2750.16
AGOSTO	2262.21	
SEPTIEMBRE	2244.44	
OCTUBRE	2352.26	
NOVIEMBRE	2421.73	
DICIEMBRE	2476.16	

VARIACIONES PORCENTUALES

MES	MENSUAL		ANUAL		EN LO QUE VA DEL AÑO	
	2010	2011	2010	2011	2010	2011
ENERO	5.84	1.88	45.84	12.29	5.84	1.88
FEBRERO	-0.92	-1.91	41.90	11.16	4.87	-0.06
MARZO	3.08	9.99	26.99	18.61	8.10	9.92
ABRIL	0.49	6.10	27.33	25.24	8.63	16.63
MAYO	-7.66	-4.02	11.92	30.19	0.30	11.94
JUNIO	5.11	-2.05	5.04	21.31	5.43	9.64
JULIO	1.55	1.30	14.98	21.01	7.07	11.07
AGOSTO	-0.46		8.55		6.57	
SEPTIEMBRE	-0.79		6.47		5.73	
OCTUBRE	4.80		8.14		10.81	
NOVIEMBRE	2.95		8.92		14.09	
DICIEMBRE	2.25		16.65		16.65	

VARIACIÓN MENSUAL

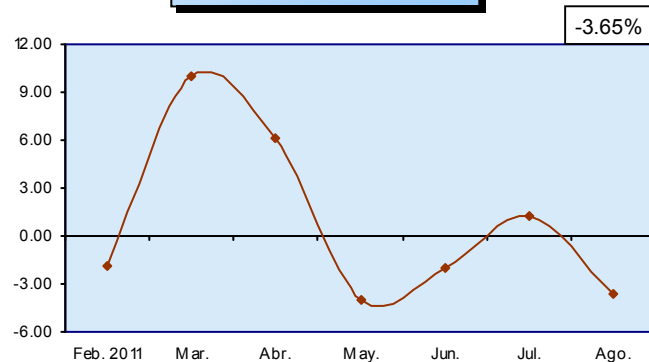

VARIACIÓN ANUAL

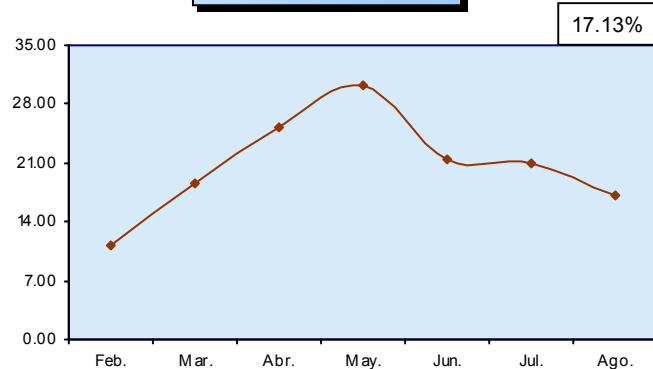

VARIACIÓN EN LO VA DEL AÑO

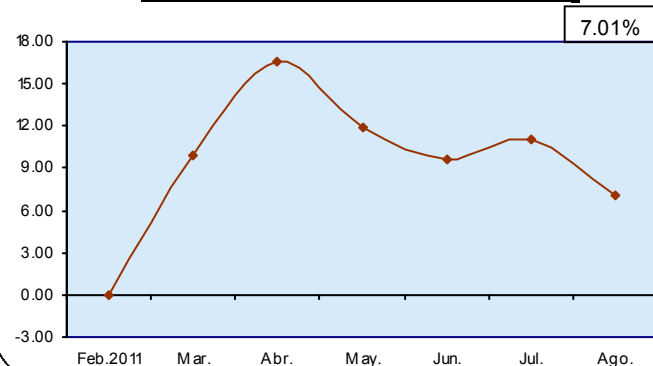

APORTE POR SECCIONES DE LA CLASIFICACIÓN CENTRAL DE PRODUCTOS (CCP) A LA VARIACIÓN MENSUAL DEL ÍNDICE TOTAL (NACIONAL-EXPORTACIÓN)

AGOSTO 2011

CCP SECCIONES	DESCRIPCIÓN	CONTRIBUCIÓN
0	PRODUCTOS DE LA AGRICULTURA, LA SILVICULTURA Y LA PESCA	3.68
1	MINERALES; ELECTRICIDAD, GAS Y AGUA	-9.06
2	PRODUCTOS ALIMENTICIOS, BEBIDAS Y TABACO; TEXTILES, PRENDAS DE VESTIR Y PRODUCTOS DE CUERO	1.00
3	OTROS BIENES TRANSPORTABLES, EXCEPTO PRODUCTOS METÁLICOS, MAQUINARIA Y EQUIPO	0.54
4	PRODUCTOS METÁLICOS, MAQUINARIA Y EQUIPO	0.19
VARIACIÓN MENSUAL DEL ÍNDICE TOTAL (NACIONAL Y EXPORTACIÓN)		-3.65

APORTE POR SECCIONES DE LA CLASIFICACIÓN CENTRAL DE PRODUCTOS (CCP) A LA VARIACIÓN MENSUAL

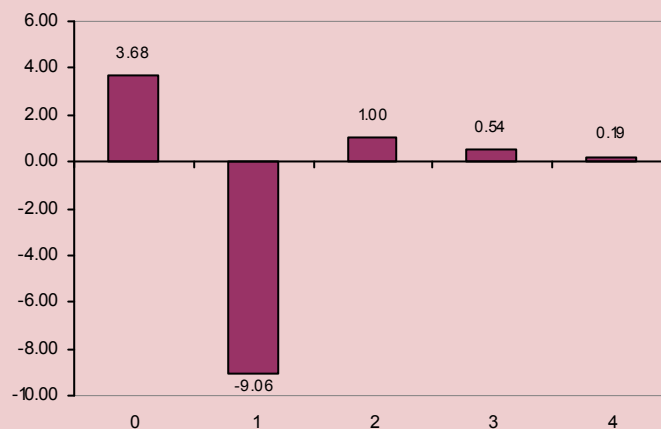

ESQUEMA GENERAL DEL PROCESO DE FORMACIÓN DE LOS PRECIOS

- + Materias primas consumidas, a precios de adquisición
- + Combustible
- + Energía
- + Gastos generales
- + Costos de personal (sueldos, salarios, seguridad, formación profesional)
- + Amortizaciones
- + Beneficios a Repartir
- + Impuestos Directos
- + Beneficio de la empresa

= PRECIO DE PRODUCCIÓN ex-fábrica

I. P. P

+ Impuestos indirectos

= PRECIO DE SALIDA DE FÁBRICA O DE PRODUCTOR

- + Gastos de transporte al almacén mayorista
- + Seguro de mercancías
- + Margen comercial del mayorista
- + Otros gastos del mayorista

= PRECIOS DE MAYORISTA SIN IMPUESTO

+ Impuestos indirectos

= PRECIOS DE MAYORISTA CON IMPUESTO

- + Gastos de transporte al comercio minorista, al consumidor
- + Margen del minorista (en su caso)
- + Otros gastos generales

= PRECIO AL CONSUMIDOR

I. P. C.

ÍNDICE DE PRECIOS AL PRODUCTOR (IPP) TOTAL (NACIONAL-EXPORTACIÓN) AÑO BASE 1995 = 100

INFORME ANÁLITICO AGOSTO 2011

Para medir la incidencia inflacionaria de los costos de producción en la formación de los precios al productor de bienes, el INEC investiga y calcula mensualmente el INDICE DE PRECIOS AL PRODUCTOR (IPP) con Año Base 1995 = 100; mientras que para medir la incidencia inflacionaria de los márgenes comerciales de la intermediación de bienes y servicios y sus costos en la formación de los precios al consumidor final, el INEC investiga y calcula el INDICE DE PRECIOS AL CONSUMIDOR (IPC) con Año Base: 2004 = 100.

Con la investigación y cálculo del IPP, el INEC coadyuva con un indicador de alerta inflacionaria, a la explicación de la naturaleza y dinámica del proceso de incremento incesante del nivel general de precios, fenómeno económico denominado inflación.



El Índice Total (nacional- exportación) de Precios al Productor (IPP) correspondiente al mes de agosto 2011 es de 2649.68, si este índice es comparado con el mes anterior 2750.16, se establece que los Precios al Productor de bienes disminuyeron en (3.65%); en cambio, si el mismo índice es relacionado con agosto 2010 (2262.21), se tiene que los Precios al Productor de bienes se incrementaron en (17.13%). En lo que va del año, los precios señalados se incrementaron en (7.01%).



ÍNDICE TOTAL (Nacional-Exportación) DEL PRECIOS AL PRODUCTOR

MESES	AÑOS	
	2010	2011
ENERO	2246.69	2522.70
FEBRERO	2226.11	2474.59
MARZO	2294.59	2721.71
ABRIL	2305.84	2887.84
MAYO	2129.12	2771.81
JUNIO	2237.93	2714.87
JULIO	2272.72	2750.16
AGOSTO	2262.21	2649.68
SEPTIEMBRE	2244.44	
OCTUBRE	2352.26	
NOVIEMBRE	2421.73	
DICIEMBRE	2476.16	

VARIACIONES PORCENTUALES

MES	MENSUAL		ANUAL		EN LO QUE VA DEL AÑO	
	2010	2011	2010	2011	2010	2011
ENERO	5.84	1.88	45.84	12.29	5.84	1.88
FEBRERO	-0.92	-1.91	41.90	11.16	4.87	-0.06
MARZO	3.08	9.99	26.99	18.61	8.10	9.92
ABRIL	0.49	6.10	27.33	25.24	8.63	16.63
MAYO	-7.66	-4.02	11.92	30.19	0.30	11.94
JUNIO	5.11	-2.05	5.04	21.31	5.43	9.64
JULIO	1.55	1.30	14.98	21.01	7.07	11.07
AGOSTO	-0.46	-3.65	8.55	17.13	6.57	7.01
SEPTIEMBRE	-0.79		6.47		5.73	
OCTUBRE	4.80		8.14		10.81	
NOVIEMBRE	2.95		8.92		14.09	
DICIEMBRE	2.25		16.65		16.65	

VARIACIÓN MENSUAL

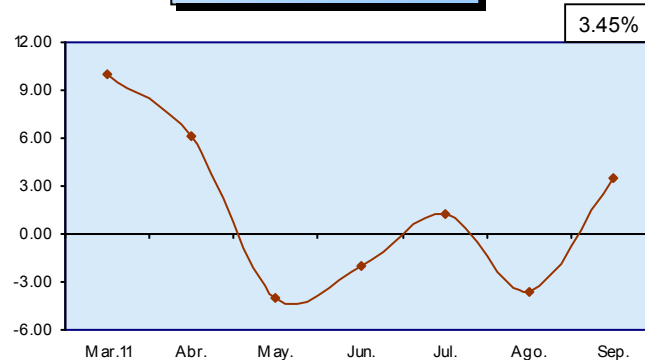

VARIACIÓN ANUAL

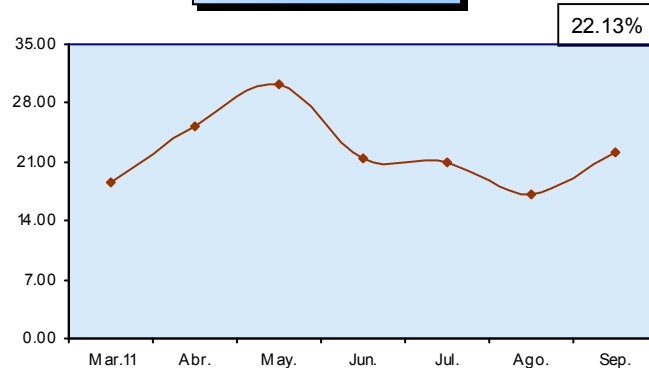

VARIACIÓN EN LO VA DEL AÑO

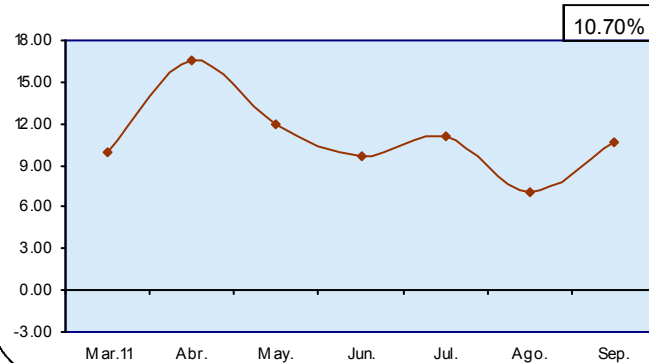

APORTE POR SECCIONES DE LA CLASIFICACIÓN CENTRAL DE PRODUCTOS (CCP) A LA VARIACIÓN MENSUAL DEL ÍNDICE TOTAL (NACIONAL-EXPORTACIÓN)

SEPTIEMBRE 2011

CCP SECCIONES	DESCRIPCIÓN	CONTRIBUCIÓN
0	PRODUCTOS DE LA AGRICULTURA, LA SILVICULTURA Y LA PESCA	0.23
1	MINERALES; ELECTRICIDAD, GAS Y AGUA	5.78
2	PRODUCTOS ALIMENTICIOS, BEBIDAS Y TABACO; TEXTILES, PRENDAS DE VESTIR Y PRODUCTOS DE CUERO	-3.14
3	OTROS BIENES TRANSPORTABLES, EXCEPTO PRODUCTOS METÁLICOS, MAQUINARIA Y EQUIPO	0.45
4	PRODUCTOS METÁLICOS, MAQUINARIA Y EQUIPO	0.12
VARIACIÓN MENSUAL DEL ÍNDICE TOTAL (NACIONAL Y EXPORTACIÓN)		3.45

APORTE POR SECCIONES DE LA CLASIFICACIÓN CENTRAL DE PRODUCTOS (CCP) A LA VARIACIÓN MENSUAL



ESQUEMA GENERAL DEL PROCESO DE FORMACIÓN DE LOS PRECIOS

- + Materias primas consumidas, a precios de adquisición
- + Combustible
- + Energía
- + Gastos generales
- + Costos de personal (sueldos, salarios, seguridad, formación profesional)
- + Amortizaciones
- + Beneficios a Repartir
- + Impuestos Directos
- + Beneficio de la empresa

= PRECIO DE PRODUCCIÓN ex-fábrica

I. P. P

+ Impuestos indirectos

= PRECIO DE SALIDA DE FÁBRICA O DE PRODUCTOR

- + Gastos de transporte al almacén mayorista
- + Seguro de mercancías
- + Margen comercial del mayorista
- + Otros gastos del mayorista

= PRECIOS DE MAYORISTA SIN IMPUESTO

+ Impuestos indirectos

= PRECIOS DE MAYORISTA CON IMPUESTO

- + Gastos de transporte al comercio minorista, al consumidor
- + Margen del minorista (en su caso)
- + Otros gastos generales

= PRECIO AL CONSUMIDOR

I. P. C.

ÍNDICE DE PRECIOS AL PRODUCTOR (IPP) TOTAL (NACIONAL-EXPORTACIÓN)

AÑO BASE 1995 = 100

INFORME ANÁLITICO

SEPTIEMBRE 2011

Para medir la incidencia inflacionaria de los costos de producción en la formación de los precios al productor de bienes, el INEC investiga y calcula mensualmente el INDICE DE PRECIOS AL PRODUCTOR (IPP) con Año Base 1995 = 100; mientras que para medir la incidencia inflacionaria de los márgenes comerciales de la intermediación de bienes y servicios y sus costos en la formación de los precios al consumidor final, el INEC investiga y calcula el INDICE DE PRECIOS AL CONSUMIDOR (IPC) con Año Base: 2004 = 100.

Con la investigación y cálculo del IPP, el INEC coadyuva con un indicador de alerta inflacionaria, a la explicación de la naturaleza y dinámica del proceso de incremento incesante del nivel general de precios, fenómeno económico denominado inflación.



El Índice Total (nacional- exportación) de Precios al Productor (IPP) correspondiente al mes de septiembre 2011 es de 2741.16, si este índice es comparado con el mes anterior 2649.68, se establece que los Precios al Productor de bienes subieron en (3.45%); en cambio, si el mismo índice es relacionado con septiembre 2010 (2244.44), se tiene que los Precios al Productor de bienes se incrementaron en (22.13%). En lo que va del año, los precios señalados se incrementaron en (10.70%).



ÍNDICE TOTAL (Nacional-Exportación) DEL PRECIOS AL PRODUCTOR

MESES	AÑOS	
	2010	2011
ENERO	2246.69	2522.70
FEBRERO	2226.11	2474.59
MARZO	2294.59	2721.71
ABRIL	2305.84	2887.84
MAYO	2129.12	2771.81
JUNIO	2237.93	2714.87
JULIO	2272.72	2750.16
AGOSTO	2262.21	2649.68
SEPTIEMBRE	2244.44	2741.16
OCTUBRE	2352.26	
NOVIEMBRE	2421.73	
DICIEMBRE	2476.16	

VARIACIONES PORCENTUALES

MES	MENSUAL		ANUAL		EN LO QUE VA DEL AÑO	
	2010	2011	2010	2011	2010	2011
ENERO	5.84	1.88	45.84	12.29	5.84	1.88
FEBRERO	-0.92	-1.91	41.90	11.16	4.87	-0.06
MARZO	3.08	9.99	26.99	18.61	8.10	9.92
ABRIL	0.49	6.10	27.33	25.24	8.63	16.63
MAYO	-7.66	-4.02	11.92	30.19	0.30	11.94
JUNIO	5.11	-2.05	5.04	21.31	5.43	9.64
JULIO	1.55	1.30	14.98	21.01	7.07	11.07
AGOSTO	-0.46	-3.65	8.55	17.13	6.57	7.01
SEPTIEMBRE	-0.79	3.45	6.47	22.13	5.73	10.70
OCTUBRE	4.80		8.14		10.81	
NOVIEMBRE	2.95		8.92		14.09	
DICIEMBRE	2.25		16.65		16.65	

VARIACIÓN MENSUAL

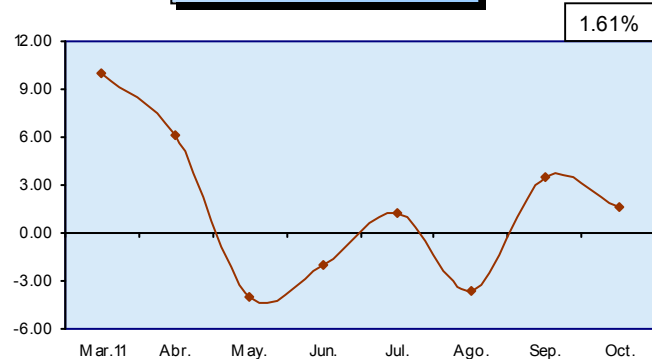

VARIACIÓN ANUAL

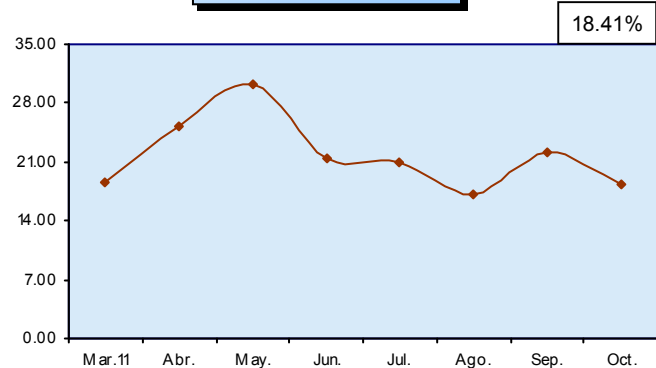

VARIACIÓN EN LO VA DEL AÑO

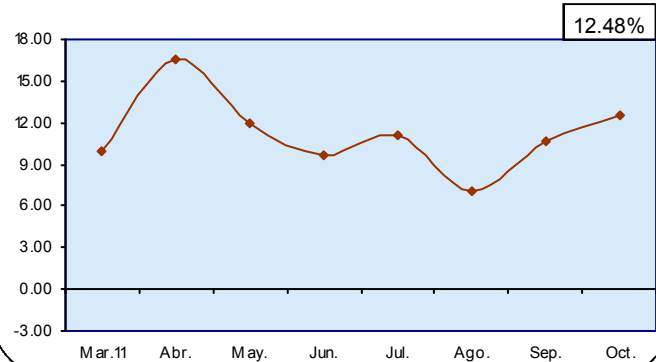

APORTE POR SECCIONES DE LA CLASIFICACIÓN CENTRAL DE PRODUCTOS (CCP) A LA VARIACIÓN MENSUAL DEL ÍNDICE TOTAL (NACIONAL-EXPORTACIÓN)

OCTUBRE 2011

CCP SECCIONES	DESCRIPCIÓN	CONTRIBUCIÓN
0	PRODUCTOS DE LA AGRICULTURA, LA SILVICULTURA Y LA PESCA	-6.31
1	MINERALES; ELECTRICIDAD, GAS Y AGUA	6.95
2	PRODUCTOS ALIMENTICIOS, BEBIDAS Y TABACO; TEXTILES, PRENDAS DE VESTIR Y PRODUCTOS DE CUERO	0.64
3	OTROS BIENES TRANSPORTABLES, EXCEPTO PRODUCTOS METÁLICOS, MAQUINARIA Y EQUIPO	0.01
4	PRODUCTOS METÁLICOS, MAQUINARIA Y EQUIPO	0.32
VARIACIÓN MENSUAL DEL ÍNDICE TOTAL (NACIONAL Y EXPORTACIÓN)		1.61

APORTE POR SECCIONES DE LA CLASIFICACIÓN CENTRAL DE PRODUCTOS (CCP) A LA VARIACIÓN MENSUAL

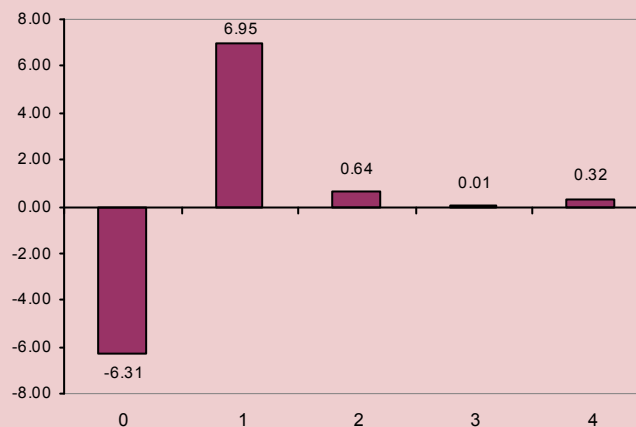

ESQUEMA GENERAL DEL PROCESO DE FORMACIÓN DE LOS PRECIOS

- + Materias primas consumidas, a precios de adquisición
- + Combustible
- + Energía
- + Gastos generales
- + Costos de personal (sueldos, salarios, seguridad, formación profesional)
- + Amortizaciones
- + Beneficios a Repartir
- + Impuestos Directos
- + Beneficio de la empresa

= PRECIO DE PRODUCCIÓN ex-fábrica

I. P. P

+ Impuestos indirectos

= PRECIO DE SALIDA DE FÁBRICA O DE PRODUCTOR

- + Gastos de transporte al almacén mayorista
- + Seguro de mercancías
- + Margen comercial del mayorista
- + Otros gastos del mayorista

= PRECIOS DE MAYORISTA SIN IMPUESTO

+ Impuestos indirectos

= PRECIOS DE MAYORISTA CON IMPUESTO

- + Gastos de transporte al comercio minorista, al consumidor
- + Margen del minorista (en su caso)
- + Otros gastos generales

= PRECIO AL CONSUMIDOR

I. P. C.

ÍNDICE DE PRECIOS AL PRODUCTOR (IPP) TOTAL (NACIONAL-EXPORTACIÓN) AÑO BASE 1995 = 100

INFORME ANÁLITICO OCTUBRE 2011

Para medir la incidencia inflacionaria de los costos de producción en la formación de los precios al productor de bienes, el INEC investiga y calcula mensualmente el INDICE DE PRECIOS AL PRODUCTOR (IPP) con Año Base 1995 = 100; mientras que para medir la incidencia inflacionaria de los márgenes comerciales de la intermediación de bienes y servicios y sus costos en la formación de los precios al consumidor final, el INEC investiga y calcula el INDICE DE PRECIOS AL CONSUMIDOR (IPC) con Año Base: 2004 = 100.

Con la investigación y cálculo del IPP, el INEC coadyuva con un indicador de alerta inflacionaria, a la explicación de la naturaleza y dinámica del proceso de incremento incesante del nivel general de precios, fenómeno económico denominado inflación.



El Índice Total (nacional- exportación) de Precios al Productor (IPP) correspondiente al mes de octubre 2011 es de 2785.22, si este índice es comparado con el mes anterior 2741.16, se establece que los Precios al Productor de bienes subieron en (1.61%); en cambio, si el mismo índice es relacionado con octubre 2010 (2352.26), se tiene que los Precios al Productor de bienes se incrementaron en (18.41%). En lo que va del año, los precios señalados se incrementaron en (12.48%).



ÍNDICE TOTAL (Nacional-Exportación) DEL PRECIOS AL PRODUCTOR

MESES	AÑOS	
	2010	2011
ENERO	2246.69	2522.70
FEBRERO	2226.11	2474.59
MARZO	2294.59	2721.71
ABRIL	2305.84	2887.84
MAYO	2129.12	2771.81
JUNIO	2237.93	2714.87
JULIO	2272.72	2750.16
AGOSTO	2262.21	2649.68
SEPTIEMBRE	2244.44	2741.16
OCTUBRE	2352.26	2785.22
NOVIEMBRE	2421.73	
DICIEMBRE	2476.16	

VARIACIONES PORCENTUALES

MES	MENSUAL		ANUAL		EN LO QUE VA DEL AÑO	
	2010	2011	2010	2011	2010	2011
ENERO	5.84	1.88	45.84	12.29	5.84	1.88
FEBRERO	-0.92	-1.91	41.90	11.16	4.87	-0.06
MARZO	3.08	9.99	26.99	18.61	8.10	9.92
ABRIL	0.49	6.10	27.33	25.24	8.63	16.63
MAYO	-7.66	-4.02	11.92	30.19	0.30	11.94
JUNIO	5.11	-2.05	5.04	21.31	5.43	9.64
JULIO	1.55	1.30	14.98	21.01	7.07	11.07
AGOSTO	-0.46	-3.65	8.55	17.13	6.57	7.01
SEPTIEMBRE	-0.79	3.45	6.47	22.13	5.73	10.70
OCTUBRE	4.80	1.61	8.14	18.41	10.81	12.48
NOVIEMBRE	2.95		8.92		14.09	
DICIEMBRE	2.25		16.65		16.65	

VARIACIÓN MENSUAL

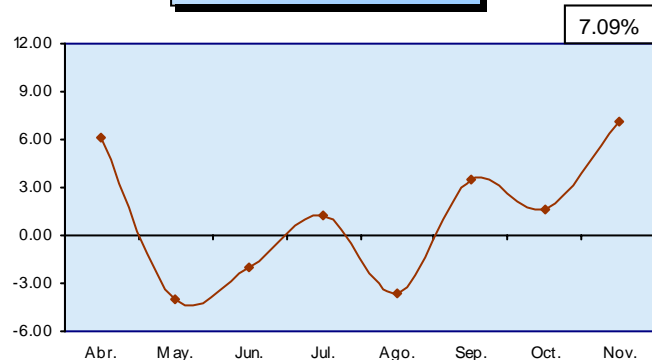

VARIACIÓN ANUAL

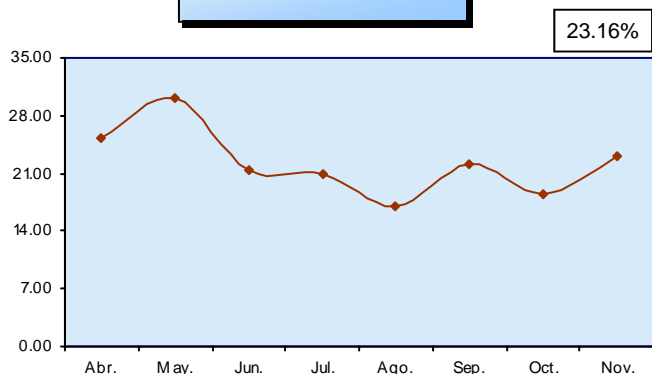

VARIACIÓN EN LO VA DEL AÑO

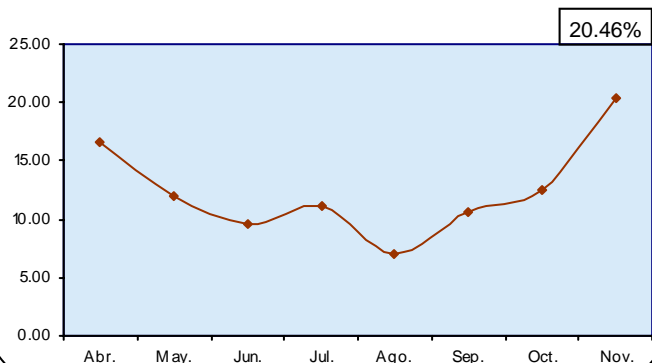

APORTE POR SECCIONES DE LA CLASIFICACIÓN CENTRAL DE PRODUCTOS (CCP) A LA VARIACIÓN MENSUAL DEL ÍNDICE TOTAL (NACIONAL-EXPORTACIÓN)

NOVIEMBRE 2011

CCP SECCIONES	DESCRIPCIÓN	CONTRIBUCIÓN
0	PRODUCTOS DE LA AGRICULTURA, LA SILVICULTURA Y LA PESCA	2.05
1	MINERALES; ELECTRICIDAD, GAS Y AGUA	4.94
2	PRODUCTOS ALIMENTICIOS, BEBIDAS Y TABACO; TEXTILES, PRENDAS DE VESTIR Y PRODUCTOS DE CUERO	0.06
3	OTROS BIENES TRANSPORTABLES, EXCEPTO PRODUCTOS METÁLICOS, MAQUINARIA Y EQUIPO	0.00
4	PRODUCTOS METÁLICOS, MAQUINARIA Y EQUIPO	0.04
VARIACIÓN MENSUAL DEL ÍNDICE TOTAL (NACIONAL Y EXPORTACIÓN)		7.09

APORTE POR SECCIONES DE LA CLASIFICACIÓN CENTRAL DE PRODUCTOS (CCP) A LA VARIACIÓN MENSUAL

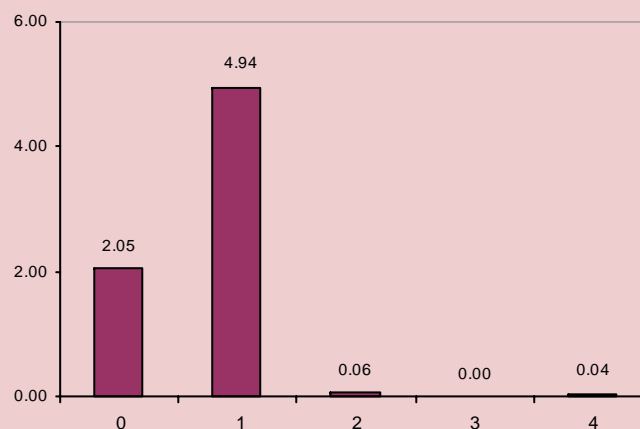

ESQUEMA GENERAL DEL PROCESO DE FORMACIÓN DE LOS PRECIOS

- + Materias primas consumidas, a precios de adquisición
- + Combustible
- + Energía
- + Gastos generales
- + Costos de personal (sueldos, salarios, seguridad, formación profesional)
- + Amortizaciones
- + Beneficios a Repartir
- + Impuestos Directos
- + Beneficio de la empresa

= PRECIO DE PRODUCCIÓN ex-fábrica

I. P. P

+ Impuestos indirectos

= PRECIO DE SALIDA DE FÁBRICA O DE PRODUCTOR

- + Gastos de transporte al almacén mayorista
- + Seguro de mercancías
- + Margen comercial del mayorista
- + Otros gastos del mayorista

= PRECIOS DE MAYORISTA SIN IMPUESTO

+ Impuestos indirectos

= PRECIOS DE MAYORISTA CON IMPUESTO

- + Gastos de transporte al comercio minorista, al consumidor
- + Margen del minorista (en su caso)
- + Otros gastos generales

= PRECIO AL CONSUMIDOR

I. P. C.

ÍNDICE DE PRECIOS AL PRODUCTOR (IPP) TOTAL (NACIONAL-EXPORTACIÓN) AÑO BASE 1995 = 100

INFORME ANÁLITICO NOVIEMBRE 2011

Para medir la incidencia inflacionaria de los costos de producción en la formación de los precios al productor de bienes, el INEC investiga y calcula mensualmente el INDICE DE PRECIOS AL PRODUCTOR (IPP) con Año Base 1995 = 100; mientras que para medir la incidencia inflacionaria de los márgenes comerciales de la intermediación de bienes y servicios y sus costos en la formación de los precios al consumidor final, el INEC investiga y calcula el INDICE DE PRECIOS AL CONSUMIDOR (IPC) con Año Base: 2004 = 100.

Con la investigación y cálculo del IPP, el INEC coadyuva con un indicador de alerta inflacionaria, a la explicación de la naturaleza y dinámica del proceso de incremento incesante del nivel general de precios, fenómeno económico denominado inflación.



El Índice Total (nacional- exportación) de Precios al Productor (IPP) correspondiente al mes de noviembre 2011 es de 2982.72 si este índice es comparado con el mes anterior 2785.22, se establece que los Precios al Productor de bienes subieron en (7.09%); en cambio, si el mismo índice es relacionado con noviembre 2010 (2421.73), se tiene que los Precios al Productor de bienes se incrementaron en (23.16%). En lo que va del año, los precios señalados se incrementaron en (20.46%).



ÍNDICE TOTAL (Nacional-Exportación) DEL PRECIOS AL PRODUCTOR

MESES	AÑOS	
	2010	2011
ENERO	2246.69	2522.70
FEBRERO	2226.11	2474.59
MARZO	2294.59	2721.71
ABRIL	2305.84	2887.84
MAYO	2129.12	2771.81
JUNIO	2237.93	2714.87
JULIO	2272.72	2750.16
AGOSTO	2262.21	2649.68
SEPTIEMBRE	2244.44	2741.16
OCTUBRE	2352.26	2785.22
NOVIEMBRE	2421.73	2982.72
DICIEMBRE	2476.16	

VARIACIONES PORCENTUALES

MES	MENSUAL		ANUAL		EN LO QUE VA DEL AÑO	
	2010	2011	2010	2011	2010	2011
ENERO	5.84	1.88	45.84	12.29	5.84	1.88
FEBRERO	-0.92	-1.91	41.90	11.16	4.87	-0.06
MARZO	3.08	9.99	26.99	18.61	8.10	9.92
ABRIL	0.49	6.10	27.33	25.24	8.63	16.63
MAYO	-7.66	-4.02	11.92	30.19	0.30	11.94
JUNIO	5.11	-2.05	5.04	21.31	5.43	9.64
JULIO	1.55	1.30	14.98	21.01	7.07	11.07
AGOSTO	-0.46	-3.65	8.55	17.13	6.57	7.01
SEPTIEMBRE	-0.79	3.45	6.47	22.13	5.73	10.70
OCTUBRE	4.80	1.61	8.14	18.41	10.81	12.48
NOVIEMBRE	2.95	7.09	8.92	23.16	14.09	20.46
DICIEMBRE	2.25		16.65		16.65	

VARIACIÓN MENSUAL

-6.59%

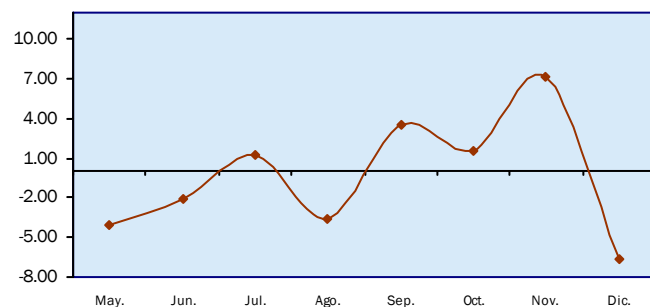

VARIACIÓN ANUAL

12.52%

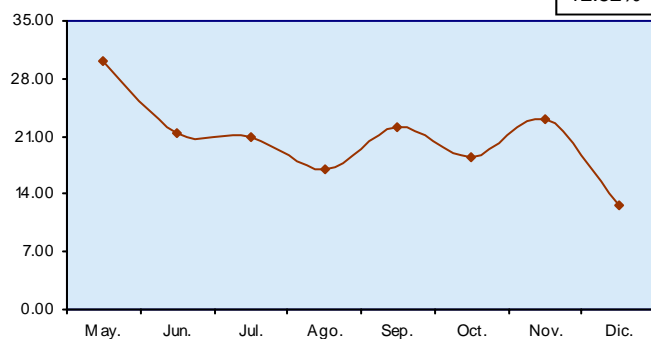

VARIACIÓN EN LO VA DEL AÑO

12.52%

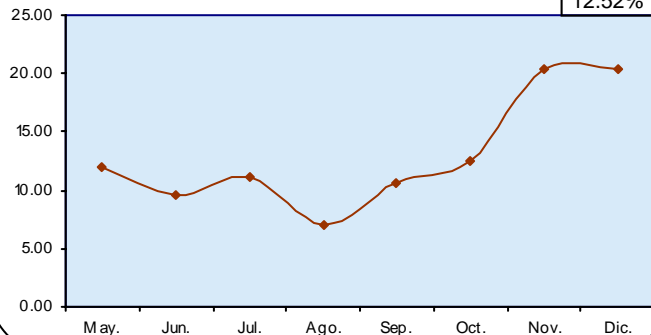

APORTE POR SECCIONES DE LA CLASIFICACIÓN CENTRAL DE PRODUCTOS (CCP) A LA VARIACIÓN MENSUAL DEL ÍNDICE TOTAL (NACIONAL-EXPORTACIÓN)

DICIEMBRE 2011

CCP SECCIONES	DESCRIPCIÓN	CONTRIBUCIÓN
0	PRODUCTOS DE LA AGRICULTURA, LA SILVICULTURA Y LA PESCA	-2.22
1	MINERALES; ELECTRICIDAD, GAS Y AGUA	-4.69
2	PRODUCTOS ALIMENTICIOS, BEBIDAS Y TABACO; TEXTILES, PRENDAS DE VESTIR Y PRODUCTOS DE CUERO	0.05
3	OTROS BIENES TRANSPORTABLES, EXCEPTO PRODUCTOS METÁLICOS, MAQUINARIA Y EQUIPO	0.14
4	PRODUCTOS METÁLICOS, MAQUINARIA Y EQUIPO	0.13
VARIACIÓN MENSUAL DEL ÍNDICE TOTAL (NACIONAL Y EXPORTACIÓN)		-6.59

APORTE POR SECCIONES DE LA CLASIFICACIÓN CENTRAL DE PRODUCTOS (CCP) A LA VARIACIÓN MENSUAL

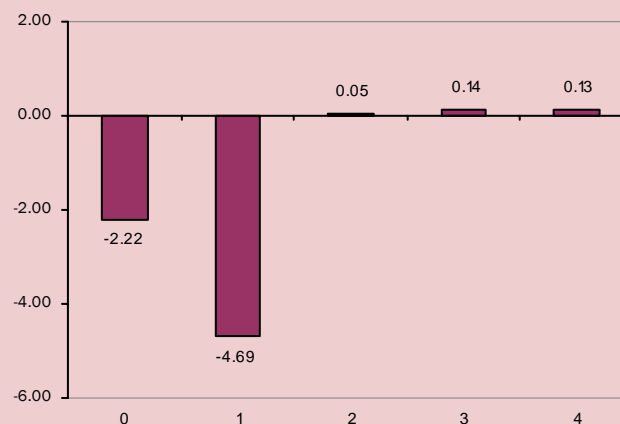

ESQUEMA GENERAL DEL PROCESO DE FORMACIÓN DE LOS PRECIOS

- + Materias primas consumidas, a precios de adquisición
- + Combustible
- + Energía
- + Gastos generales
- + Costos de personal (sueldos, salarios, seguridad, formación profesional)
- + Amortizaciones
- + Beneficios a Repartir
- + Impuestos Directos
- + Beneficio de la empresa

= PRECIO DE PRODUCCIÓN ex-fábrica

I. P. P

+ Impuestos indirectos

= PRECIO DE SALIDA DE FÁBRICA O DE PRODUCTOR

- + Gastos de transporte al almacén mayorista
- + Seguro de mercancías
- + Margen comercial del mayorista
- + Otros gastos del mayorista

= PRECIOS DE MAYORISTA SIN IMPUESTO

+ Impuestos indirectos

= PRECIOS DE MAYORISTA CON IMPUESTO

- + Gastos de transporte al comercio minorista, al consumidor
- + Margen del minorista (en su caso)
- + Otros gastos generales

= PRECIO AL CONSUMIDOR

I. P. C.

ÍNDICE DE PRECIOS AL PRODUCTOR (IPP) TOTAL (NACIONAL-EXPORTACIÓN) AÑO BASE 1995 = 100

INFORME ANÁLITICO DICIEMBRE 2011

Para medir la incidencia inflacionaria de los costos de producción en la formación de los precios al productor de bienes, el INEC investiga y calcula mensualmente el INDICE DE PRECIOS AL PRODUCTOR (IPP) con Año Base 1995 = 100; mientras que para medir la incidencia inflacionaria de los márgenes comerciales de la intermediación de bienes y servicios y sus costos en la formación de los precios al consumidor final, el INEC investiga y calcula el INDICE DE PRECIOS AL CONSUMIDOR (IPC) con Año Base: 2004 = 100.

Con la investigación y cálculo del IPP, el INEC coadyuva con un indicador de alerta inflacionaria, a la explicación de la naturaleza y dinámica del proceso de incremento incesante del nivel general de precios, fenómeno económico denominado inflación.



El Índice Total (nacional- exportación) de Precios al Productor (IPP) correspondiente al mes de diciembre 2011 es de 2786.28 si este índice es comparado con el mes anterior 2982.72, se establece que los Precios al Productor de bienes disminuyeron en (6.59%); en cambio, si el mismo índice es relacionado con diciembre 2010 (2476.16), se tiene que los Precios al Productor de bienes se incrementaron en (12.52%). En lo que va del año, los precios señalados se incrementaron en (12.52%).



ÍNDICE TOTAL (Nacional-Exportación) DEL PRECIOS AL PRODUCTOR

MESES	AÑOS	
	2010	2011
ENERO	2246.69	2522.70
FEBRERO	2226.11	2474.59
MARZO	2294.59	2721.71
ABRIL	2305.84	2887.84
MAYO	2129.12	2771.81
JUNIO	2237.93	2714.87
JULIO	2272.72	2750.16
AGOSTO	2262.21	2649.68
SEPTIEMBRE	2244.44	2741.16
OCTUBRE	2352.26	2785.22
NOVIEMBRE	2421.73	2982.72
DICIEMBRE	2476.16	2786.28

VARIACIONES PORCENTUALES

MES	MENSUAL		ANUAL		EN LO QUE VA DEL AÑO	
	2010	2011	2010	2011	2010	2011
ENERO	5.84	1.88	45.84	12.29	5.84	1.88
FEBRERO	-0.92	-1.91	41.90	11.16	4.87	-0.06
MARZO	3.08	9.99	26.99	18.61	8.10	9.92
ABRIL	0.49	6.10	27.33	25.24	8.63	16.63
MAYO	-7.66	-4.02	11.92	30.19	0.30	11.94
JUNIO	5.11	-2.05	5.04	21.31	5.43	9.64
JULIO	1.55	1.30	14.98	21.01	7.07	11.07
AGOSTO	-0.46	-3.65	8.55	17.13	6.57	7.01
SEPTIEMBRE	-0.79	3.45	6.47	22.13	5.73	10.70
OCTUBRE	4.80	1.61	8.14	18.41	10.81	12.48
NOVIEMBRE	2.95	7.09	8.92	23.16	14.09	20.46
DICIEMBRE	2.25	-6.59	16.65	12.52	16.65	12.52